



RENTRÉE de septembre

*Vous voulez être connecté
aux dernières informations
de la commune ?*

*Consultez régulièrement
le site internet
et
téléchargez l'application
pour tablette
et smartphone.*



Cette application permet d'alerter, d'informer, vous pouvez grâce au bouton «signalement» nous aviser sur d'éventuelles dégradations, problèmes existants sur la commune et même nous envoyer des photos.

Un outil gratuit, interactif qui permet à la commune de communiquer plus efficacement.

Comment la télécharger ?

- sur **ANDROID** allez sur «**PLAY STORE**» recherchez **sainte catherine** L'application s'affichera, puis clic sur **installer**

- sur **APPLE** allez sur «**APP STORE**» recherchez **sainte-catherine** L'application s'affichera, puis clic sur **installer**

Pour visualiser le contenu, cliquez sur les boutons « ronds verts » et là apparaîtront des rubriques.



Si vous rencontrez une difficulté quelqueconque, n'hésitez pas, la mairie vous aidera dans votre démarche.



Mardi 1^{er} septembre

A la date d'impression de cette page d'information, sous réserve de changement, les horaires d'entrée et de sortie sont échelonnés (matin/midi/soir) afin d'éviter un brassage de population.

Toutefois, **AVANT LA RENTREE**, nous vous conseillons fortement de vous connecter sur notre site internet www.sainte-catherine.fr afin de savoir s'il y a de nouvelles directives.

Un affichage sera fait également aux écoles et un mail sera adressé aux familles via le portail.



INSCRIPTION OBLIGATOIRE SUR LE PORTAIL FAMILLE

Afin de pouvoir vous organiser, la municipalité vous invite à inscrire vos enfants au restaurant scolaire, garderie, activités péri-scolaires, au centre de loisirs du mercredi matin et au centre de loisirs petites vacances, **via le portail famille.**

Pour une première inscription, les dossiers sont à retirer en mairie.

Une fois celui-ci complet remis en mairie vous recevrez par mail, « une clé enfance » et à ce moment-là vous pourrez créer votre espace personnel et ainsi faire les inscriptions et recevoir vos factures.

☛ Contact en mairie

Karine Boningue au 03 21 60 64 79

Ecole de musique



Jean-François FOURMAUX, directeur, vous accueille lors des permanences à l'école de musique, rue de la Malterie, à côté du service animations, **jeudi 3 septembre de 16h30 à 19h et samedi 5 de 10h à 12h.** pour les inscriptions ou pour tout renseignement.

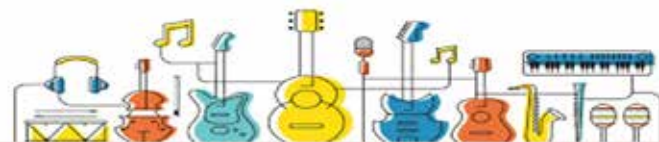

Allocation scolaire



Une allocation est attribuée en faveur des enfants de la commune scolarisés à partir de la 6^{ème} jusqu'à l'âge de 20 ans dans l'année, sous réserve que les parents ne soient pas assujettis à l'impôt sur le revenu (la mention « vous n'êtes pas imposable » doit impérativement figurer sur l'avis d'imposition 2020 (revenus 2019).

Les personnes concernées doivent remplir un imprimé en mairie.

Pièces à fournir : l'avis de non imposition, le certificat de scolarité et le relevé d'identité bancaire ou postal.

Date limite du dépôt des demandes le 16 octobre

Paroisse Sainte Thérèse



Inscriptions et réinscriptions au caté

> **Mercredi 2 septembre**

de 18h à 20h salle Blaire (face à l'église)
Ste-Catherine

> **Samedi 5 septembre**

de 10h à 12h salle de Bonnival
St Laurent Blangy



☛ Contact 06 71 62 82 28

Retrouvez sur le site internet (onglet Education et loisirs) tous les renseignements, tarifs... pour la garderie, le restaurant scolaire, les activités péri-scolaires, le centre de loisirs petites vacances et mercredi matin.



Parking place de la République A partir du 1er septembre

31 emplacements en zone bleue

Afin d'éviter les voitures ventouses à la journée et garantir un renouvellement des possibilités de stationnement aux clients et aux patients des activités installées Place de la République, **le stationnement est limité à 2 heures en zone bleue, du lundi au vendredi de 8h à 18h.**

N'oubliez pas votre disque pour éviter toute verbalisation.



Nous vous rappelons que les parkings de la Pescherie sont accessibles à tous sans limite de temps.

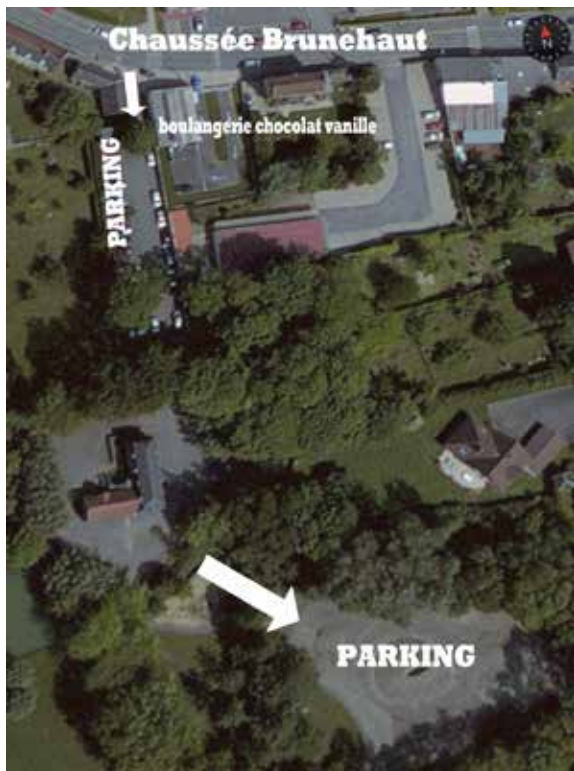

Impasse Jean Jaurès

Le stationnement et la circulation seront **interdits à compter du 1er septembre**, de 8h à 17h pour permettre les travaux d'enfouissement du réseau d'éclairage public et le renouvellement d'eau potable.

Le tapis d'enrobé de voirie sera également renouvelé.

Nous invitons les habitants à prendre leurs dispositions en privilégiant le stationnement de leur véhicule au Parc de la Pescherie.

L'accès aux stationnements et parking sera rendu à 17h. **ATTENTION**, dès 8 heures, la circulation sera interdite. Nous vous remercions de votre compréhension.

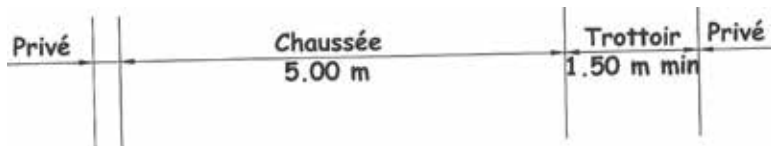

Sécurisation et zone 30

Sécurisation du Chemin d'Ecurie et de la Résidence du Val d'Artois par un nouveau marquage au sol qui permettra de réglementer le stationnement et rendra les trottoirs aux piétons.

Une zone 30 est aménagée pour modérer la vitesse des véhicules.





Florence MARTINEZ
06 45 11 49 51

C'est une discipline du corps et de l'esprit qui comprend une grande variété d'exercices et de techniques, un bien-être physique et mental.

Il se pratique de façon amusante.

Séance d'1h environ - le mercredi ap-midi.

salle à l'étage de l'école René Carette. par groupe de 8 à 12 enfants âgés de 5 à 10 ans.

Pour tout renseignement et/ou inscription, contactez Mme Florence Martinez



Le mercredi à partir de 19h30 à l'étage de l'école maternelle cours d'1h30 pour un public âgé de 15 ans et plus par groupe de 15 personnes maxi.



Pour tout renseignement et/ou inscription,
☛ Contact Céline Ternisien 06 66 42 18 45
ternisiencline@gmail.com

TOUT SAVOIR
sur la rentrée des associations

www.sainte-catherine.fr
(onglet Loisirs - associations)

Connaissez-vous la SYLVOTHERAPIE ?

Vous ressentez le besoin de vous relaxer, vous offrir une pause, évacuer votre stress dans et au contact de la nature ?

VENEZ VIVRE UN BAIN DE FORÊT :

Marche guidée, lente et silencieuse, activités relaxantes et sensorielles, rencontre avec l'arbre.

Le bain de forêt est un instant pour soi, qui ressource en douceur.

C'est une invitation à se reconnecter à l'essentiel : à vous-même et à la nature.



Cindy GUEYE

Guide en sylvothérapie

Arras et Hauts de France

06 47 23 03 78

cindynaturebienetre@gmail.com

Renseignements et tarifs :

DesArbresEtDesHommesSylvotherapie

Agenda

sous réserve de l'évolution sanitaire

- Judi 1er octobre - mairie annexe
DON DU SANG sur rendez-vous
- Samedi 10 octobre - salle de sports
BROCANTE aux jouets
- Dimanche 11 octobre - salle de sports
BROCANTE des loisirs créatifs
- Dimanche 18 octobre
OCTOBRE ROSE
- Les 27-28-29 novembre
Collecte nationale Banque Alimentaire
- Samedi 12 décembre
SORTIE NOEL

En raison des conditions sanitaires, la brocante de septembre et l'arbre de Noël de décembre sont annulés.